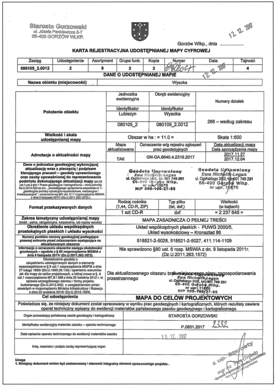

Starosta Gorzowski
ul. Józefa Pankiewicza 5-7
66-400 GORZÓW WLKP.

12. 12. 2017

Gorzów Wlkp., dnia ....

KARTA REJESTRACYJNA UDOSTĘPNIANEJ MAPY CYFROWEJ

Zasięg	Udostępnienie	Asortyment	Grupa funk.	Kopia	Numer	Data	Tajność
086105_2.0012	2	9	2	2	[illegible]	12. 12. 2017	4

DANE O UDOSTĘPNIANEJ MAPIE

Nazwa obiektu (miejscowość)	Wysoka

Położenie obiektu	Jednostka ewidencyjna	Obręb ewidencyjny	Numery działek
	identyfikator	identyfikator	
	Lubiszyn	Wysoka	266 – według zakresu
	080105_2	080105_2.0012	
Wielkość i skala udostępnianej mapy	Obszar w ha : = 11.0 =		Skala 1:500
Adnotacje o aktualności mapy	Mapa aktualizowana	Oznaczenie w/g rejestru zgłoszeń prac geodezyjnych	Data aktualizacji mapy Data sporządzenia mapy
	TAK	GN-GA.6640.4.2319.2017	2017.11.27 2017.12.04
Dane o jednostce geodezyjnej wykonującej aktualizację wraz z pieczęcią i podpisem kierującego pracami – geodety uprawnionego oraz osoby upoważnionej do reprezentowania podmiotu dokonującego aktualizacji mapy (art.42 ust.1,ust.2 pkt.1 Prawo geodezyjne i kartograficzne – tekst jednolity Dz.U.2015.520 ze zm., posiadającego uprawnienia zawodowe nr 1- „geodezyjne pomiary sytuacyjno-wysokościowe, realizacyjne i inwentaryzacyjne" ; oznaczenia wg §81 pkt. 6 i 7 rozporządzenia MSWiA z dnia 9 listopada 2011r (Dz.U.2011.263.1572).)	Geodeta Uprawniony Ewa Michalik-Legan ul. Ogińskiego 39/2, tel. 601 749 291 66-400 Gorzów Wlkp. nr upr. 11870 NIP 599-106-27-65		Geodeta Uprawniony Ewa Michalik-Legan ul. Ogińskiego 39/2, tel. 601 749 291 66-400 Gorzów Wlkp. nr upr. 11870
Format przekazywanych danych	Rodzaj nośnika (1,44, CD-R, ZIP)	Typ pliku (txt, dxf,)	Wielkość (w bajtach)
	1 szt CD-R	dxf	= 2 237 645 =
Zakres tematyczny udostępnianej mapy (treść : pełna, obligatoryjna, katastralna, lub nazwy warstw)	MAPA ZASADNICZA O PEŁNEJ TREŚCI		
Określenie układu współrzędnych prostokątnych płaskich i układu wysokości	Układ współrzędnych płaskich - PUWG 2000/5, Układ wysokościowy – Kronsztad 86		
Numery punktów osnowy geodezyjnej podlegające prawnej ochronie przed zniszczeniem występujące na aktualizowanym obszarze	518521-2-5028, 518521-2-5027, 411.114-1109		
Informacje o oznaczeniu obszarów zasięgu służebności gruntowych – zgodnie z § 80 rozporządzenia MSWiA z dnia 9 listopada 2011r (Dz.U.2011.263.1572).	Nie sprawdzono §80 ust. 6 rozp. MSWiA z dn. 9 listopada 2011r. (Dz.U.2011.263.1572)		
Oświadczenie geodety o uzupełnieniu udostępnianych danych o elementy wyszczególnione w § 6 ust.1 rozporządzenia MGPiB z dnia 21 lutego 1995r (Dz.U.1995.25.133) i spełnieniu warunków jak dla mapy do celów projektowych, o której mowa w § 8 ust.1 rozporządzenia MT,B i GM z dnia 25 kwietnia 2012 r. w sprawie szczegółowego zakresu i formy projektu budowlanego (Dz.U.2012.462) z uwzględnieniem zmian zawartych w rozporządzeniu Ministra Infrastruktury i Rozwoju z dnia 22 września 2015r (Dz.U.2015.1554).	Dla aktualizowanego obszaru brak miejscowego planu zagospodarowania przestrzennego Geodeta Uprawniony Ewa Michalik-Legan ul. Ogińskiego 39/2, tel. 601 749 291 66-400 Gorzów Wlkp. nr upr. 11870 NIP 599-106-27-65		
Cel udostępnienia	**MAPA DO CELÓW PROJEKTOWYCH**		

Poświadcza się, że niniejszy dokument został opracowany w wyniku prac geodezyjnych i kartograficznych, których rezultaty zawiera operat techniczny wpisany do ewidencji materiałów państwowego zasobu geodezyjnego i kartograficznego

Organ prowadzący państwowy zasób geodezyjny i kartograficzny	STAROSTA GORZOWSKI
Identyfikator ewidencyjny materiału zasobu – operatu technicznego	P.0801.2017 2332
Data wpisania operatu technicznego do ewidencji materiałów zasobu	13. 12. 2017
Imię, nazwisko i podpis osoby reprezentującej organ	z up. Starosty mgr inż. Piotr Trybała Geodeta Powiatowy

Uwaga
1. Niniejszy dokument winien być zeskanowany i stanowić integralny element opracowanego projektu .

---

województwo: lubuskie
powiat: gorzowski
jednostka ewidencyjna 080105_2 Lubiszyn
obręb 080105_2.0012 Wysoka
działka: 266 - według zakresu

MAPA DO CELÓW PROJEKTOWYCH

Skala 1 : 500
Stan aktualizacji na dzień 27.11.2017 r. GN-GA.6640.4.2319.2017
Wykonał: 04.12.2017r Ewa Michalik-Legan nr upr.11870

Nie wyklucza się istnienia w terenie innych nie wykazanych na mapie urządzeń podziemnych, które nie były zgłaszane do inwentaryzacji w instytucjach branżowych.

W obszarze aktualizacji występują punkty osnowy geodezyjnej podlegające ochronie numer: 518521-2-5028, 518521-2-5027, 411.114-1109

Zaprojektowane i uzgodnione w ZUDP sieci uzbrojenia terenu wykreślono linią przerywaną.

Granice działek pozyskano z PODGiK Starostwa Powiatowego w Gorzowie Wlkp

Dla aktualizowanego obszaru brak miejscowego planu zagospodarowania przestrzennego

Układ współrzędnych: 2000/15
Poziom odniesienia wysokości: Kronsztad 86

Dla aktualizowanego obszaru nie sprawdzono zapisów ujawnionych w Księgach Wieczystych dotyczących obciążeń służebnościami gruntowymi. & 80 ust. 6 rozp. MSWiA z 9 listopada 2011 r.(DZ.U. nr 263 poz. 1572)

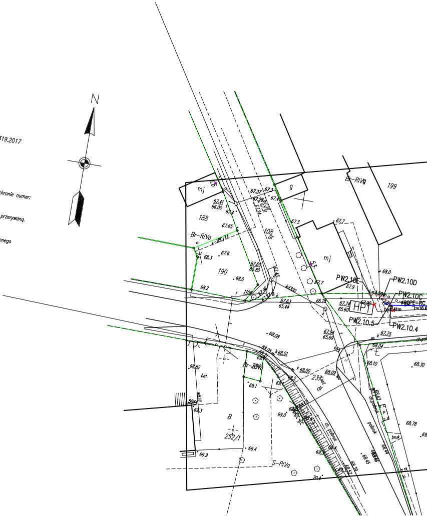
N
mj
g
Br-RIVa
199
188
190
108
dr
mj
PW2.10E
PW2.10D
PW2.10C
HP1
PW2.10.5
PW2.10.4
237
dr
B
252/1
S-RIVa
bet.
bruk
ch. pob.
67.37
67.3
67.41
66.00
67.65
67.6
68.3
68.0
68.2
67.60
65.80
67.7
67.63
65.44
66.15
67.74
65.60
67.94
65.69
67.75
68.04
68.08
68.01
68.00
68.09
68.10
68.30
68.82
69.3
69.1
69.0
69.4
69.9
68.78
68.0
67.9
70.4

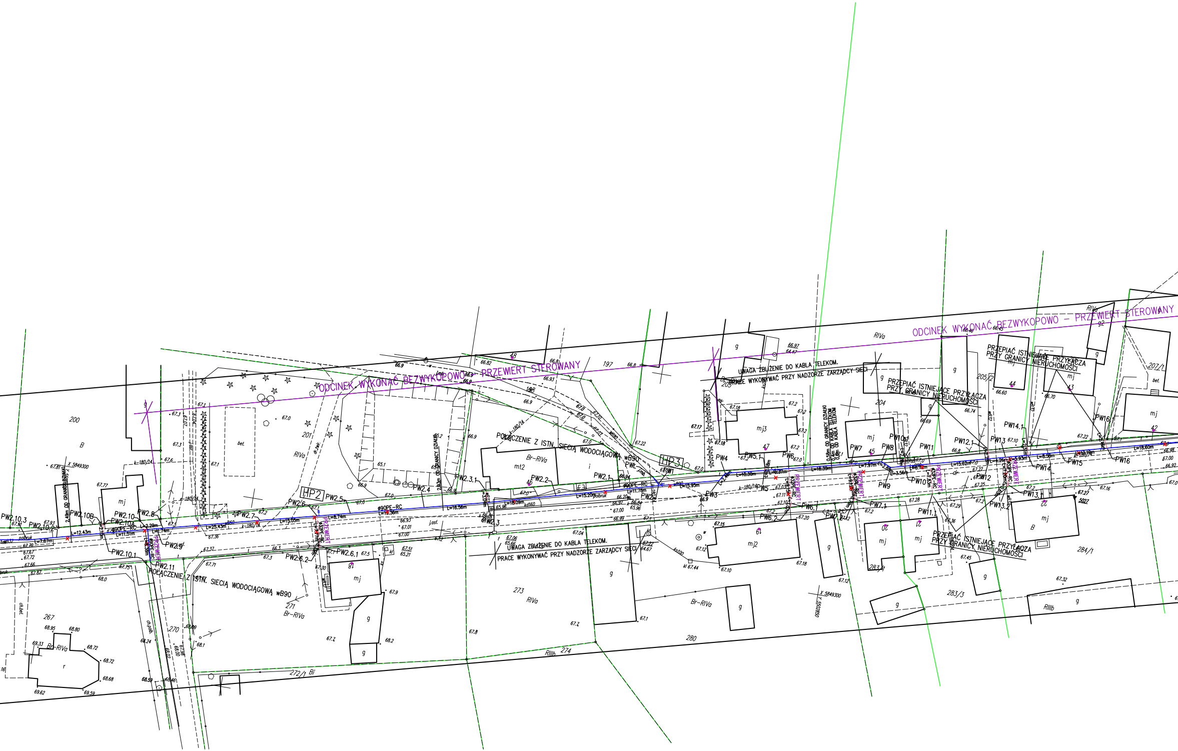
ODCINEK WYKONAĆ BEZWYKOPOWO - PRZEWIERT STEROWANY
ODCINEK WYKONAĆ BEZWYKOPOWO - PRZEWIERT STEROWANY
UWAGA ZBLIŻENIE DO KABLA TELEKOM.
PRACE WYKONYWAĆ PRZY NADZORZE ZARZĄDCY SIECI
UWAGA ZBLIŻENIE DO KABLA TELEKOM.
PRACE WYKONYWAĆ PRZY NADZORZE ZARZĄDCY SIECI
POŁĄCZENIE Z ISTN. SIECIĄ WODOCIĄGOWĄ wB90
POŁĄCZENIE Z ISTN. SIECIĄ WODOCIĄGOWĄ wB90
PRZEPIĄĆ ISTNIEJĄCE PRZYŁĄCZA PRZY GRANICY NIERUCHOMOŚCI
PRZEPIĄĆ ISTNIEJĄCE PRZYŁĄCZA PRZY GRANICY NIERUCHOMOŚCI
PRZEPIĄĆ ISTNIEJĄCE PRZYŁĄCZA PRZY GRANICY NIERUCHOMOŚCI
HP2
HP3
PRZEWIERT
ø90PE-RC
PW1
PW2
PW2.1
PW2.2
PW2.3
PW2.3.1
PW2.4
PW2.5
PW2/6
PW2.6.1
PW2.6.2
PW2.7
PW2.8
PW2.9
PW2.10
PW2.10A
PW2.10B
PW2.10.1
PW2.10.2
PW2.10.3
PW2.11
PW3
PW4
PW5
PW5.1
PW6
PW6.1
PW6.2
PW7
PW7.1
PW7.2
PW8
PW9
PW10
PW10.1
PW11
PW11.1
PW12
PW12.1
PW13
PW13.1
PW13.2
PW14
PW14.1
PW15
PW16
L=12.43m
L=7.67m
L=11.51m
L=2.29m
L=1.74m
L=25.43m
L=15.05m
L=8.74m
L=16.56m
L=18.09m
L=15.20m
L=11.78m
L=15.95m
L=16.38m
L=6.37m
L=18.33m
L=7.97m
L=3.56m
L=15.62m
L=5.93m
L=8.38m
L=16.60m
2.49m OD GRANICY DZIAŁKI
2.83m OD GRANICY DZIAŁKI
0.58m OD GRANICY DZIAŁKI
0.4m OD KABLA TELEKOM
k-180/14
kd160
kd100
200
201
197
204
205/2
207/1
267
270
271
272/1
273
274
280
283/1
283/3
284/1
Br-RIVa
RIVa
RIIIb
Bi
B
mj
mj2
mj3
mt2
g
r
i
bet.
j.asf.
polbruk
ch.betl.
X 5849300

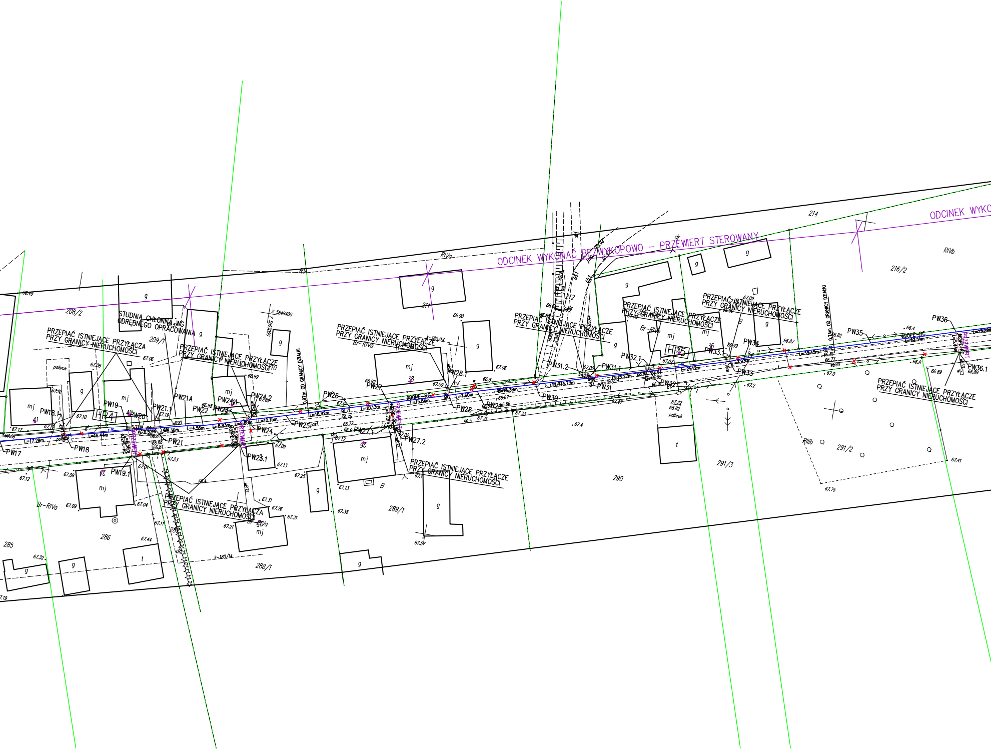
ODCINEK WYKONAĆ BEZWYKOPOWO – PRZEWIERT STEROWANY
ODCINEK WYKO
STUDNIA CHŁONNA WG ODRĘBNEGO OPRACOWANIA
PRZEPIĄĆ ISTNIEJĄCE PRZYŁĄCZA PRZY GRANICY NIERUCHOMOŚCI
PRZEPIĄĆ ISTNIEJĄCE PRZYŁĄCZE PRZY GRANICY NIERUCHOMOŚCI
PRZEPIĄĆ ISTNIEJĄCE PRZYŁĄCZE PRZY GRANICY NIERUCHOMOŚCI
PRZEPIĄĆ ISTNIEJĄCE PRZYŁĄCZE PRZY GRANICY NIERUCHOMOŚCI
PRZEPIĄĆ ISTNIEJĄCE PRZYŁĄCZE PRZY GRANICY NIERUCHOMOŚCI
PRZEPIĄĆ ISTNIEJĄCE PRZYŁĄCZE PRZY GRANICY NIERUCHOMOŚCI
PRZEPIĄĆ ISTNIEJĄCE PRZYŁĄCZE PRZY GRANICY NIERUCHOMOŚCI
PRZEPIĄĆ ISTNIEJĄCE PRZYŁĄCZA PRZY GRANICY NIERUCHOMOŚCI
PRZEPIĄĆ ISTNIEJĄCE PRZYŁĄCZE PRZY GRANICY NIERUCHOMOŚCI
PRZEWIERT
0.97m OD GRANICY DZIAŁKI
0.74m OD GRANICY DZIAŁKI
HP4
HP5
PW17
PW18
PW18.1
PW19
PW19.1
PW20
PW21
PW21.1
PW21A
PW22
PW23
PW23.1
PW24
PW24.1
PW24.2
PW25
PW26
PW27
PW27.1
PW27.2
PW28
PW28.1
PW29
PW30
PW31
PW31.1
PW31.2
PW32
PW32.1
PW33
PW33.1
PW34
PW35
PW36
PW36.1
ø90PE-RC
ø32PE-RC
L=17.29m
L=16.44m
L=3.21m
L=6.52m
L=6.36m
L=4.56m
L=8.83m
L=2.85m
L=10.15m
L=6.56m
L=5.96m
L=16.92m
L=10.13m
L=15.84m
L=5.72m
L=7.60m
L=15.38m
L=14.73m
L=15.27m
L=21.12m
L=3.83m
L=33.45m
L=22.51m
L=5.44m
L=13.29m
k-180/14
X 5849400
Y 5503000
208/2
209/1
211
212
214
216/2
285
286
288/1
289/1
290
291/2
291/3
RIVa
RIVb
RIIIb
Br-RIVa
Br-RIVb
g
mj
t
B
półbruk
asf.
bt.
dr
41
40
38
36
24
26
66.49
67.06
67.08
67.12
67.17
67.10
67.19
66.99
66.98
67.09
67.23
67.04
67.11
67.44
67.32
67.19
67.31
67.26
67.21
67.13
67.25
67.38
66.90
67.06
66.92
66.8
66.71
66.75
66.72
67.02
67.12
67.13
67.57
67.1
66.5
67.31
67.33
67.4
67.47
67.07
67.00
67.22
65.82
67.2
66.99
66.87
66.82
66.81
66.77
66.8
66.4
66.89
67.41
67.75
67.0

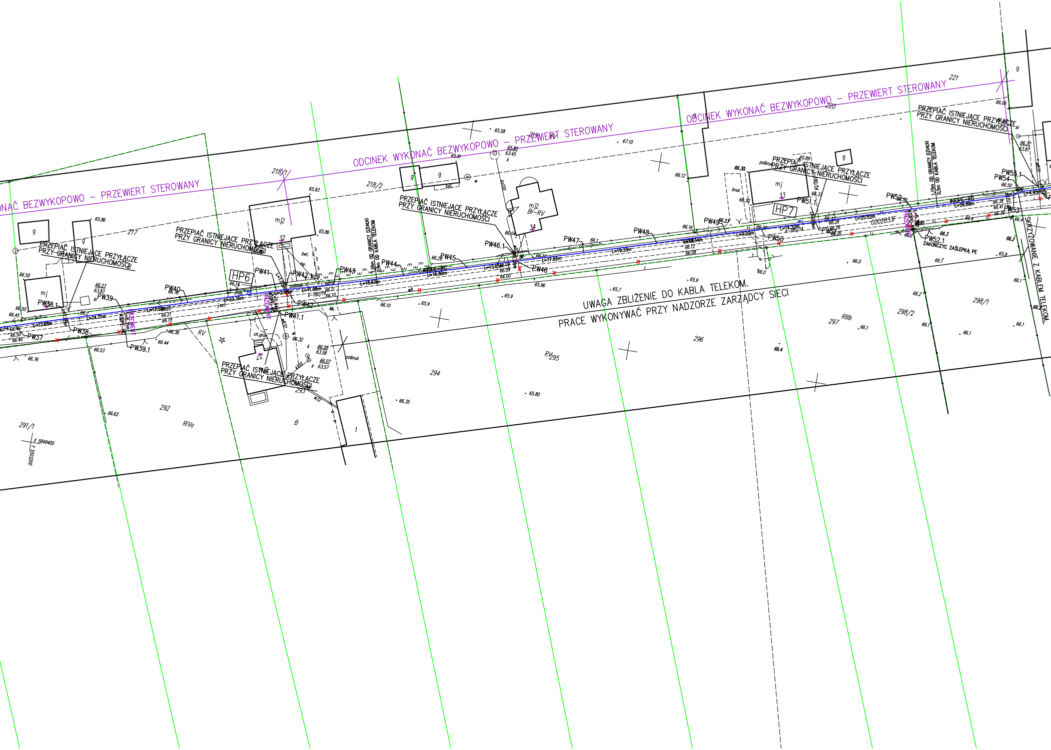

ODCINEK WYKONAĆ BEZWYKOPOWO – PRZEWIERT STEROWANY
ODCINEK WYKONAĆ BEZWYKOPOWO – PRZEWIERT STEROWANY
ODCINEK WYKONAĆ BEZWYKOPOWO – PRZEWIERT STEROWANY
PRZEPIĄĆ ISTNIEJĄCE PRZYŁĄCZE PRZY GRANICY NIERUCHOMOŚCI
PRZEPIĄĆ ISTNIEJĄCE PRZYŁĄCZE PRZY GRANICY NIERUCHOMOŚCI
PRZEPIĄĆ ISTNIEJĄCE PRZYŁĄCZE PRZY GRANICY NIERUCHOMOŚCI
PRZEPIĄĆ ISTNIEJĄCE PRZYŁĄCZE PRZY GRANICY NIERUCHOMOŚCI
PRZEPIĄĆ ISTNIEJĄCE PRZYŁĄCZE PRZY GRANICY NIERUCHOMOŚCI
PRZEPIĄĆ ISTNIEJĄCE PRZYŁĄCZE PRZY GRANICY NIERUCHOMOŚCI
UWAGA ZBLIŻENIE DO KABLA TELEKOM.
PRACE WYKONYWAĆ PRZY NADZORZE ZARZĄDCY SIECI
SKRZYŻOWANIE Z KABLEM TELEKOM.
ZAKOŃCZYĆ ZAŚLEPKĄ PE
1,6m OD GRANICY DZIAŁKI 0,4m OD KABLA TELEKOM
1,15m OD GRANICY DZIAŁKI 0,5m OD KABLA TELEKOM
PRZEWIERT
PRZEWIERT
PRZEWIERT
HP6
HP7
PW37
PW38
PW38.1
PW39
PW39.1
PW40
PW41
PW41.1
PW42
PW42.1
PW43
PW44
PW45
PW46
PW46.1
PW47
PW48
PW49
PW50
PW51
PW51.1
PW52
PW52.1
PW53
PW54
PW55.1
L=13.68m
L=14.71m
L=17.28m
L=23.35m
L=5.31m
L=2.98m
L=11.98m
L=18.63m
L=16.80m
L=13.05m
L=17.62m
L=19.33m
L=9.22m
L=14.32m
L=25.52m
L=26.88m
L=4.45m
ø90PE-RC
ø32PE-RC
k-180/14
G002833F
217
218/1
218/2
219
220
221
291/1
292
293
294
295
296
297
298/1
298/2
RIVa
RIIIb
RV
B
mj
mj2
mj2 Br-RV
g
t
32
33
34
bet.
bruk
polbruk
j.asf.
ch.gran
kk
kl
k
w
X 5849400
Y 5503200
65.86
66.50
66.45
66.23
63.83
66.2
66.20
66.21
66.19
66.38
66.44
66.53
66.76
66.62
66.14
66.76
65.93
65.86
65.58
65.81
65.80
63.45
66.11
66.10
66.32
66.08
63.58
66.07
63.57
66.35
65.80
65.9
65.96
66.00
66.09
66.04
66.29
66.19
66.1
67.10
66.12
66.16
66.23
66.30
65.89
66.37
66.28
66.26
65.7
66.0
66.4
66.3
66.2
66.1
65.9
66.06
66.37
63.87
66.50
66.38
66.41
66.39
66.4

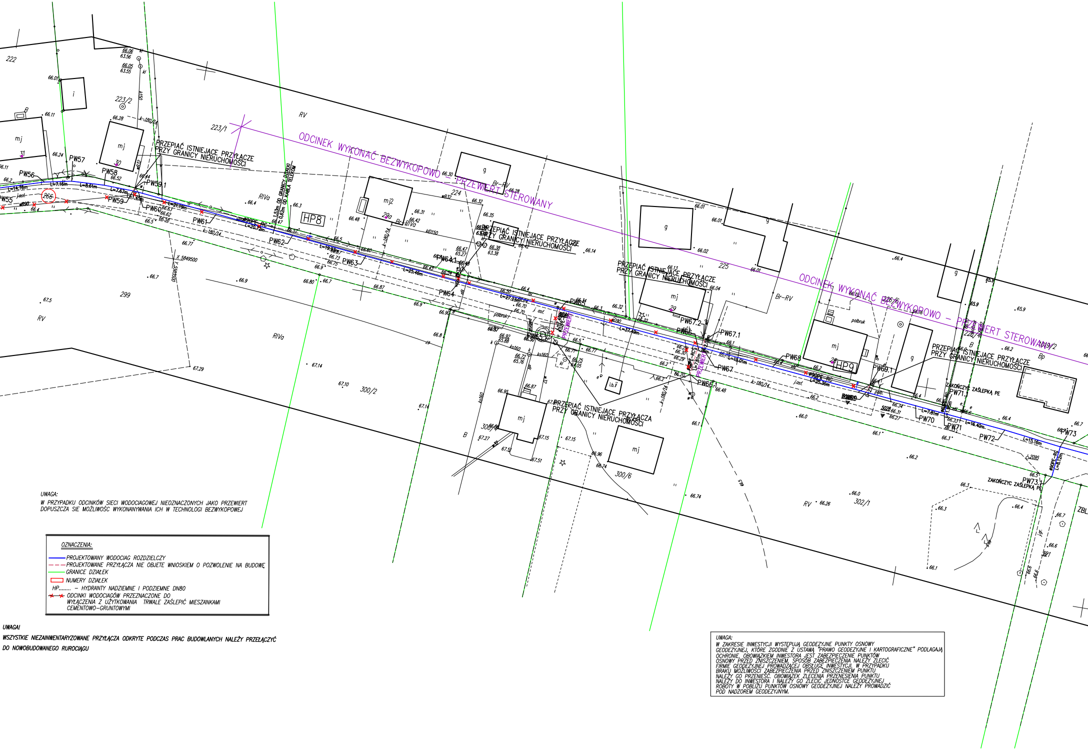
ODCINEK WYKONAĆ BEZWYKOPOWO – PRZEWIERT STEROWANY
ODCINEK WYKONAĆ BEZWYKOPOWO – PRZEWIERT STEROWANY
PRZEPIĄĆ ISTNIEJĄCE PRZYŁĄCZE PRZY GRANICY NIERUCHOMOŚCI
PRZEPIĄĆ ISTNIEJĄCE PRZYŁĄCZE PRZY GRANICY NIERUCHOMOŚCI
PRZEPIĄĆ ISTNIEJĄCE PRZYŁĄCZE PRZY GRANICY NIERUCHOMOŚCI
PRZEPIĄĆ ISTNIEJĄCE PRZYŁĄCZA PRZY GRANICY NIERUCHOMOŚCI
PRZEPIĄĆ ISTNIEJĄCE PRZYŁĄCZE PRZY GRANICY NIERUCHOMOŚCI
ZAKOŃCZYĆ ZAŚLEPKĄ PE
ZAKOŃCZYĆ ZAŚLEPKĄ PE
HP8
HP9
PW55
PW56
PW57
PW58
PW59
PW59.1
PW60
PW61
PW62
PW63
PW64
PW64.1
PW65
PW66
PW66.1
PW67
PW67.1
PW67.2
PW68
PW69.1
PW70
PW71
PW71.1
PW72
PW73
PW73.1
222
223/1
223/2
224
225
226/6
266
299
300/2
300/4
300/6
302/1
1019/2
RV
RIVa
Br-RV
Br-RIVa
Bp
B
mj
mj2
g
i
L=14.76m
L=7.16m
L=8.61m
L=7.67m
L=31.19m
L=20.78m
L=19.52m
L=25.46m
L=27.23m
L=37.49m
L=16.01m
L=25.36m
L=7.81m
L=16.40m
L=15.16m
L=6.12m
k-180/14
ks160
kD150
X 5849500
Y 5555300
1.53m OD GRANICY DZIAŁKI
0.62m OD KABLA TELEKOM
PRZEWIERT
j. asf.
polbruk
ZBL

UWAGA:

W PRZYPADKU ODCINKÓW SIECI WODOCIAGOWEJ NIEOZNACZONYCH JAKO PRZEWIERT DOPUSZCZA SIE MOŻLIWOŚC WYKONANYWANIA ICH W TECHNOLOGI BEZWYKOPOWEJ

OZNACZENIA:

- 🟦 PROJEKTOWANY WODOCIAG ROZDZIELCZY
- – – PROJEKTOWANE PRZYŁĄCZA NIE OBJETE WNIOSKIEM O POZWOLENIE NA BUDOWĘ
- 🟩 GRANICE DZIAŁEK
- ▭ NUMERY DZIAŁEK
- HP........ – HYDRANTY NADZIEMNE I PODZIEMNE DN80
- ✕–✕ ODCINKI WODOCIAGÓW PRZEZNACZONE DO WYŁĄCZENIA Z UŻYTKOWANIA TRWALE ZAŚLEPIĆ MIESZANKAMI CEMENTOWO–GRUNTOWYMI

UWAGA!

WSZYSTKIE NIEZAINWENTARYZOWANE PRZYŁĄCZA ODKRYTE PODCZAS PRAC BUDOWLANYCH NALEŻY PRZEŁĄCZYĆ DO NOWOBUDOWANEGO RUROCIĄGU

UWAGA:

W ZAKRESIE INWESTYCJI WYSTĘPUJĄ GEODEZYJNE PUNKTY OSNOWY GEODEZYJNEJ, KTÓRE ZGODNIE Z USTAWĄ "PRAWO GEODEZYJNE I KARTOGRAFICZNE" PODLAGAJĄ OCHRONIE. OBOWIĄZKIEM INWESTORA JEST ZABEZPIECZENIE PUNKTÓW OSNOWY PRZED ZNISZCZENIEM. SPOSÓB ZABEZPIECZENIA NALEŻY ZLECIĆ FIRMIE GEODEZYJNEJ PROWADZĄCEJ OBSŁUGĘ INWESTYCJI. W PRZYPADKU BRAKU MOŻLIWOŚCI ZABEZPIECZENIA PRZED ZNISZCZENIEM PUNKTU NALEŻY GO PRZENIEŚĆ. OBOWIĄZEK ZLECENIA PRZENESIENIA PUNKTU NALEŻY DO INWESTORA I NALEŻY GO ZLECIĆ JEDNOSTCE GEODEZYJNEJ ROBOTY W POBLIŻU PUNKTÓW OSNOWY GEODEZYJNEJ NALEŻY PROWADZIĆ POD NADZOREM GEODEZYJNYM.

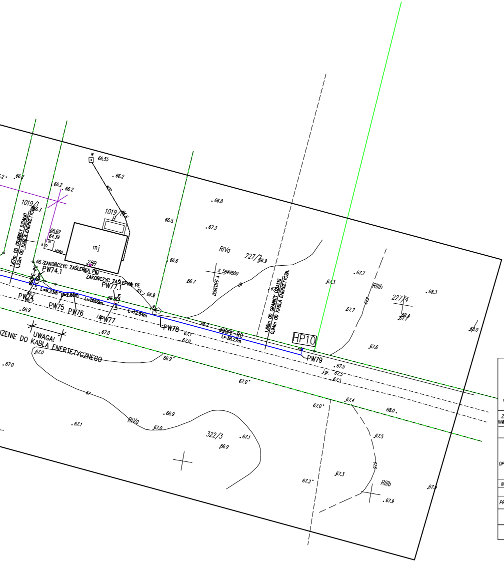
66.55
66.2
66.2
66.2
1019/1
66.3
1019/1
1,67m OD GRANICY DZIAŁKI
1,22m OD KABLA ENERGETYCZN.
66.69
64.39
mj
28B
66.7
ZAKOŃCZYC ZAŚLEPKĄ PE
PW74.1
ZAKOŃCZYC ZAŚLEPKĄ PE
PW77.1
Ø90PE-RC
L=8.23m
L=2.50m
PW74
PW75
PW76
PW77
L=12.54m
PW78
66.5
66.8
67.3
66.6
66.7
66.9
RIVa
227/7
X 5849500
Y 5503800
1,68m OD GRANICY DZIAŁKI
0,94m OD KABLA ENERGETYCZN.
Ø90PE-RC
L=38.27m
HP10
PW79
67.3
67.7
67.7
RIIIb
227/4
68.3
67.6
68.0
UWAGA!
ZBLIŻENIE DO KABLA ENERTETYCZNEGO
67.0
66.9
67.1
67.0
67.5
67.5
67.4
68.0
66.9
67.1
RIVa
67.0
322/3
67.1
66.9
67.5
67.3
67.3
RIIIb
67.9
67.0

POTWIERDZAM ZA ZGODNOŚĆ Z ORYGINAŁEM
KOPIĘ MAPY DO CELÓW PROJEKTOWYCH

27.12.2017

EKO-INSTAL
PRACOWNIA PROJEKTOWA

EKO-INSTAL Harasimowicz i Wspólnicy Sp.J.
ul.Kazimierza Wielkiego 61, 66-400 Gorzów Wlkp.
tel. 95 717 10 70
NIP 5961646792 REGON 080009361
email : biuro@eko-instal.biz www. eko-instal.biz

ZADANIE INWESTYCYJNE	PRZEBUDOWA SIECI WODOCIĄGOWEJ W m. WYSOKA gm. LUBISZYN		
OBIEKT	SIEĆ WODOCIĄGOWA ROZDZIELCZA W M-ŚCI WYSOKA		
NAZWA OPRACOWANIA	PROJEKT BUDOWLANY SIECI WODOCIĄGOWEJ ROZDZIELCZEJ miejscowość WYSOKA działka nr 266 obręb Wysoka JEDNOSTKA EWIDENCYJNA LUBISZYN		
INWESTOR	GMINA LUBISZYN ul. Plac Jedności Robótniczej 1, 66-433 Lubiszyn		
BRANŻA	SANITARNA		
PROJEKTANT	mgr inż. Waldemar Harasimowicz Upr. projekt. w specjaln. instalac. w zakresie sieci, inst. i urządz. gaz., wodoc. i kanalizac. nr LUKG/0010/POOS/05		
	mgr inż. Elwira Kramm Upr. projekt. w specjaln. instalac. w zakresie sieci, inst. i urządz. gaz., wodoc. i kanalizac. nr LUKG/0034/POOS/03		
PROJEKT ZAGOSPODAROWANIA TERENU	DATA 27.12.2017	SKALA 1:500	RYS.NR 1